

COMMANDE VOLET ROULANT RENOVATION

Pour toute exécution spéciale, joindre un schéma et un texte



Société :	LA BOUTIQUE DU VOLET		Code Client :			
Adresse :	325 Rue Henri Ferman za Marcel Dassaut					
Ville :	ST JEAN DE VEDAS					
Tél :	0467072985					
Adresse de LIVRAISON :						
Ville :				Code Postal :		
Responsable :						
Tél :				Fax :		

Date:

NOM:

Réf client:

INVERSEUR :

Inverseur Somfy encastré position Momentanée

Inverseur Somfy encastré position FIXE

Inverseur Saillie position FIXE

Inverseur Saillie position Momentanée

MOTORISATION :

SIMU

SOMFY

Les dimensions sont données "vue de l'intérieur" et en mm

LAMES :

ALU 39 <input type="checkbox"/>	PVC 40 <input type="checkbox"/>
ALU 42 <input type="checkbox"/>	PVC 55 <input type="checkbox"/>
ALU 50 <input type="checkbox"/>	PVC 60 <input type="checkbox"/>
ALU 56 <input type="checkbox"/>	

COLORIS COFFRE

COLORIS COULISSES

COLORIS LAMES

COLORIS LAME FINALE

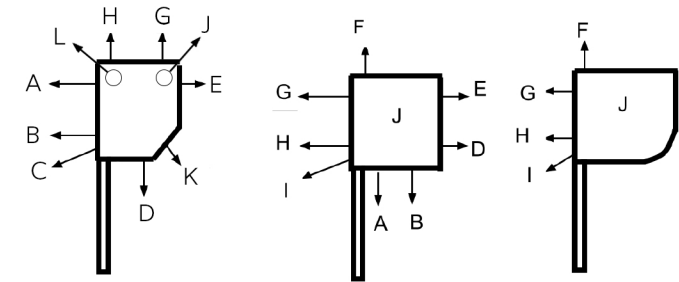

C, D et K si volet manuel
O = sans perçage

J = sur la joue

REPERES	QUANTITES	ENR		HAUTEUR	LARGEUR	COFFRE			JOUES	HARMONISATION COFFRE	COULISSES		MANŒUVRE								OPTIONS																															
		INTERIEUR	EXTERIEUR	COFFRE COMPRIS	SOUS COFFRE	DOS COULISSES	PAN COUPE	1/4 ROND	90		ALU ou PVC	TYP E	PERCAG E		TYPE + préciser							Coté manœuvre vu de l'intérieur		N° SORTIE CABLE	INVERSEURS																											
													GHE	DTE	Filaire	Radio	Elec CSI	Radio CSI	IO	Tirage direct	Sangle	GHE	DTE																													
		A	B	C	D	E																																														

OBSERVATION (CROQUIS) :